

Construction d'un immeuble art déco à l'angle de l'avenue du Parc et la rue Gisbert Combaz

En novembre 1926, Evence Duvivier, entrepreneur, résidant au 90 de l'avenue du Parc à Saint-Gilles, fait l'acquisition d'une parcelle de terrain située à l'angle de cette même avenue et de la rue Gisbert Combaz. Il souhaite y ériger un bâtiment à cinq niveaux. Il en achèvera la construction en 1927.

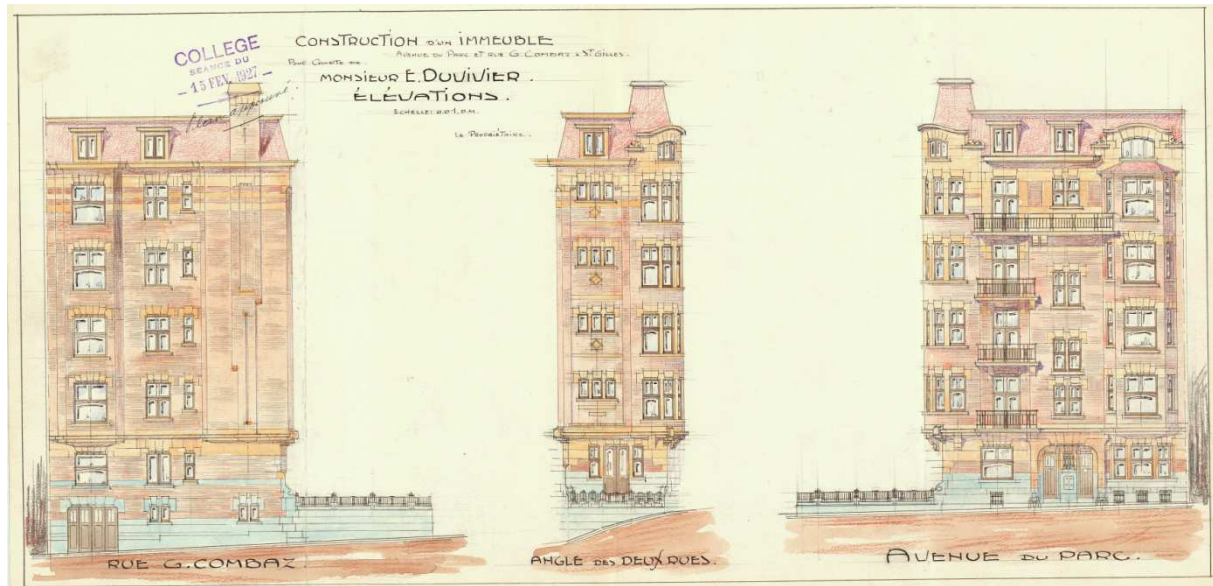

Ce bâtiment est situé entre l'avenue du Parc (n°63-65-67) et la rue Gisbert Combaz (n°28), à proximité des communes de Saint-Gilles et Forest. Les matériaux utilisés pour la façade sont luxueux : pierre bleue, grès rose, pierre d'Euville, brique Paepensteen et simili pierre. Son style élégant, Art Déco, contraste avec la majorité des bâtiments de la rue Gisbert Combaz. Il s'agit majoritairement de logements sociaux construits à l'initiative de la « *Société coopérative saint-gilloise de construction d'habitations à bon marché* ». Les portes et fenêtres d'époque ont toutes été remplacées à l'exception de l'entrée du garage située rue Combaz.

Ce document est conservé aux Archives communales de Saint-Gilles, dans le fonds des Travaux Publics, série « Aménagement du territoire », dont l'inventaire sera mis en ligne au cours de ce semestre.

Référence actuelle : Dossier concernant la vente du lot n°640 à l'angle de l'avenue du Parc et de la rue Gisbert Combaz, 1926-1927.